CRÉATION
+ TECHNOLOGIE

MISE EN LUMIÈRE DU TNM

RENOUVELLEMENT DE L'ÉQUIPEMENT D'ÉCLAIRAGE ARCHITECTURAL

Théâtre du Nouveau Monde

Montréal, Québec, 2012

Sous la direction artistique et générale de Lorraine Pintal le Théâtre du Nouveau Monde, théâtre de tous les classiques ceux d'hier et de demain, produit et diffuse les œuvres majeures du répertoire international et national tout en accordant une place de choix à la création.

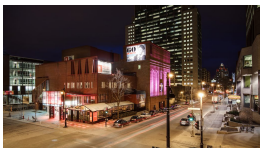

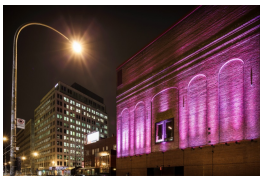

Description

XYZ Technologie culturelle a renouvelé les équipements d'éclairage qui mettent en lumière l'architecture unique du bâtiment du Théâtre du Nouveau Monde.

Champs d'expertise

Éclairage
Systèmes de contrôle

Mandat

Gestion de projet et direction technique
Fourniture d’équipements
Installation
Programmation et calibration

Production

TNM

Consultation

Scéno-Plus

© 2024, XYZ Technologie culturelle